ROYAL News Release

2023年1月12日
ロイヤルホールディングス株式会社

「分身ロボットカフェ DAWN ver. β」地域キャラバンカフェ第二弾！
北海道札幌市「モディッシュ札幌」にて期間限定で開催！
開催期間：2023年2月18日（土）～3月3日（金）

ロイヤルホールディングス株式会社（以下「ロイヤルHD」）傘下で、ホテル事業を担うアールエヌティーホテルズ株式会社とコントラクト事業を担うロイヤルコントラクトサービス株式会社は、アールエヌティーホテルズ株式会社が運営する「モディッシュ札幌」にて、分身ロボット「OriHime（オリヒメ）」の開発・提供を手掛ける株式会社オリィ研究所（東京都中央区、代表取締役：吉藤健太朗、以下「オリィ研究所」）と、「すべてのひとが社会と繋がり続けられる未来」の真の社会実装を目指し、難病や重度障がいなどで外出困難な方が分身ロボットを操作して接客を行う「分身ロボットカフェ DAWN ver.β(ドーン バージョンベータ)」の期間限定地域キャラバンカフェ第二弾を北海道札幌市で2023年2月18日（土）～3月3日（金）の14日間開催いたします。

※画像はイメージ

ロイヤルHDは、「分身ロボットカフェ DAWN ver.β」がリニューアルした2022年6月、傘下で食品事業を担うロイヤル株式会社が展開する家庭用フローズンミール「ロイヤルデリ」を活用した商品提案を行い、一部商品の採用が決定。さらに2022年11月12日より福岡にて期間限定で開催した「分身ロボットカフェ DAWN ver.β in Fukuoka」で、ロイヤルコントラクトサービス株式会社が受託運営する西日本シティ銀行ココロ館・ココロガーデン内「ココロ館カフェ」の店舗運営、「ロイヤルデリ」を活用したメニューの提供を行いました。

第二弾となる札幌開催は、リッチモンドホテル札幌大通の1階「モディッシュ札幌」で開催いたします。また第一弾の開催に続き、家庭用フローズンミール「ロイヤルデリ」を活用したメニューの提供を行います。

今後も、当社ではレストランクオリティの「ロイヤルデリ」など冷凍食品技術を活用し簡易な厨房で調理・ サービスを提供するノウハウをいかして、オリィ研究所が全国各地で「分身ロボットカフェ」を運営するスキームの開発、運営サポートを行ってまいります。分身ロボットが活躍する次世代型カフェ・レストランの展開を通じて、様々な業種で分身ロボットの導入が進み、難病や重度障がいなどで外出困難な方の遠隔就労の可能性への理解を深め、「すべてのひとが社会と繋がり続けられる未来」の実現を目指してまいります。

※「OriHime」「分身ロボットカフェ」は株式会社オリィ研究所の登録商標です。

＜本件に関するお問い合わせ先（報道関係）＞

ロイヤルホールディングス株式会社　コーポレートコミュニケーション室
TEL：03-5707-8852　FAX：03-5707-8860　e-mail：koho@royal.co.jp

※報道関係者様向けに各メニュー画像を用意しておりますので、ご希望の方はお手数ですが上記までご連絡ください。

【期間限定地域キャラバンカフェ（札幌）概要】

店舗名　分身ロボットカフェDAWN ver.β in Sapporo（ドーン バージョンベータ イン サッポロ）
開催期間　2023年2月18日（土）～2023年3月3日（金）
営業時間　12:00～20:00
体験料金　税込2,000円（75分入れ替え制・お食事とワンドリンク付き）
予約方法　分身ロボットカフェDAWN ver.β in Sapporoの公式サイトにて、事前予約を受け付けています。お席に余裕があった場合のみ当日お電話での受付をいたします。
公式サイト　https://dawn2021.orylab.com/sapporo/

メニュー　ロイヤルHDが展開する「ロイヤルデリ」をワンプレートセットにしてご提供
・パスタセット（サラダ・フォカッチャ・スープ・ドリンク付）
リガトーニ ローマ風カルボナーラ／リガトーニ 粗挽きソーセージトマトソース
・カレーセット（サラダ・スープ・ドリンク付）
バターチキンカレー／ビーフジャワカレー
・ドリア・グラタンセット（サラダ・フォカッチャ・スープ・ドリンク付）
コスモドリア／海老とチキンのマカロニグラタン
・デザートプレート（ドリンク付）
フレンチトースト&ストロベリーソルベ

（一例）

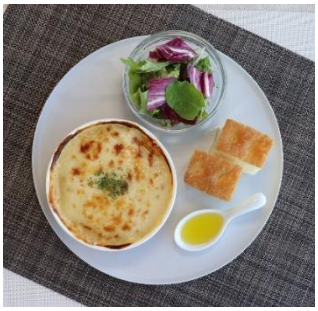

※画像はイメージ

【分身ロボットカフェ DAWN ver.βについて】

オリィ研究所が 2021 年 6 月に東京・日本橋に常設実験店として開業した「分身ロボットカフェ DAWN ver.β」は、難病や重度の障害で外出が困難な方が分身ロボット「OriHime（オリヒメ）」を操作して接客を行うカフェです。「OriHime」のパイロット（※）が注文を受けたり料理をサーブしたり、各テーブルでおしゃべりをしてお客様をおもてなしします。
公式サイト　https://dawn2021.orylab.com/

※パイロットとは、OriHime を分身にして遠隔操作で会話や動作を行う人のこと　　写真提供：オリィ研究所

【ロイヤルデリについて】

2019 年 12 月からロイヤルグループが本格展開している、ご家庭でもレストラン品質の味をお楽しみいただけるフローズンミールが「ロイヤルデリ」です。自社のセントラルキッチンで作った料理を急速冷凍することで、美味しさをそのままに閉じ込めます。公式サイト　https://royaldeli.jp/

（ご参考）

【ロイヤルHDの概要】

・会 社 名：ロイヤルホールディングス株式会社　https://www.royal-holdings.co.jp/
・設　　立：1950年4月
・所 在 地：福岡県福岡市博多区那珂三丁目28番5号
・代 表 者：代表取締役社長　阿部 正孝
・事業内容：外食事業、コントラクト事業、ホテル事業、食品事業を行うグループの経営を統括・管理する純粋持株会社

【事業会社概要】

① ホテル事業（分身ロボットカフェDAWN ver.β in Sapporo の運営を担当）
・会 社 名：アールエヌティーホテルズ株式会社　https://rnt-hotels.co.jp/
・設　　立：2004年4月
・所 在 地：東京都世田谷区桜新町一丁目34番6号
・代 表 者：代表取締役社長　本山 浩平
・事業内容：：「リッチモンドホテル」等の運営

② コントラクト事業（分身ロボットカフェ DAWN ver.β in Sapporo の運営を担当）
・会社名：ロイヤルコントラクトサービス株式会社　http://www.royal-contract-service.co.jp/
・設　立：2005 年 7 月
・所在地：東京都世田谷区桜新町一丁目 34 番 6 号
・代表者：代表取締役社長　佐々木 徳久
・事業内容：高速道路・空港施設、企業内施設および医療関連施設等における飲食店・売店の運営

③ 食品事業（ロイヤルデリ、商品開発を担当）
・会 社 名：ロイヤル株式会社　https://royal-factory.co.jp/
・設　　立：2005年7月
・所 在 地：福岡県福岡市博多区那珂三丁目28番5号
・代 表 者：代表取締役社長　藤田　敦子
・事業内容：外食インフラ機能（製造購買・物流の運用）および「ロイヤルデリ」、業務食の製造、販売

【オリィ研究所について】

「人類の孤独をリレーションテックで解決する」をミッションとし、遠隔操作でありながら「その場にいる存在感」を共有できる分身ロボット「OriHime（オリヒメ）」を中心としたロボットの製造、および分身ロボットを活用した就労支援サービス「AVATAR GUILD（アバターギルド）」の提供を行う。
・会 社 名：株式会社オリィ研究所　https://orylab.com/
・設　　立：2012年9月
・所 在 地：東京都中央区日本橋本町3-8-3日本橋LSビルディング３ 5F
・代 表 者：代表取締役社長 吉藤　健太朗
・事業内容：コミュニケーションテクノロジーの研究開発および製造販売